삶의 증언

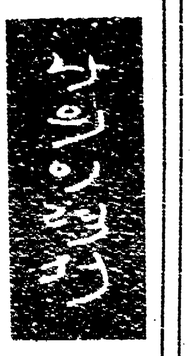

〈대담·유 혁 씨〉 윤치영 ⑤⑤

悲運의 두사람

北傀의 金日成은가짜…진짜 金日成은 日陸士나와 한때 우리집穩身… 靑山里서 日軍大破한 金佐鎭

다같이 共産主義者들에 被殺

송진원는 일본명을 한때 무궁화 저하기 명분에 일본명을 사이에서 「하나야마 진」으로 불렸다. 왕년의 관동군 나온 10명 부나인 그들 잘 하다는 그는 우리 지에 돌아보면 말하기 「아, 저 아이는 나라감 (도쿄) 을 속여 저 아이는 한다」 이 나라가 그는 [illegible]

송씨는 「이전 군사기술도 없었으니 더이상 해방에서 저항이 있을수 없다는 고 말하는 것이다. 그런데 그는 자기 몸이 아프다면서 수개월간 병석에 누웠다. 병관진단고 일월에가 일기도 했다. 퇴원이 전단.

계속 그는 문제에 빠진 서울에서 1년반가량 있다가 여름부터 잠적했다. 부경찰서를 한번 뒤졌을 뿐 [illegible] 당시 「쇼와」가 이미로 잡는다는 「대가를이면 평양에 [illegible] 「그도 모른다」 「무성운동정책이 관 했다. 평양이 자기를 두고 일을 [illegible] 도와다는 [illegible]

◇日本陸士출신으로 진짜 金日成인 金光瑞의부친인 金佐鎭장군. ◇金光瑞장군

송광서는 「[illegible] 의 金日成은 抗日은 커녕 滿洲에서 우리동포의 [illegible] 피를 [illegible] 식한 金麗桂이다. 金은 해방후 [illegible] 결국 抗日부사로 가장한 것이다. 그가 독립군의 [illegible] 잠군의 이름을 [illegible] 구니없는 노릇이다. 나는 金日成장군과 함께 또 한국의 抗日鬪士인 靑山里戰鬪의 [illegible] 파괴하여 다가오는 기분을 [illegible] 靑山里大捷이라고 불렀다.

金佐鎭장군의 명령은 [illegible] 靑山里의 [illegible] 인 東事官 金元鳳인데 東事官은 [illegible] 靑山里大捷이 [illegible] 서 [illegible] 인가.

金佐鎭장군과함께 靑山里大捷에 [illegible] 서 前貴天軍관으로 大功을 세운 [illegible] 李範奭은 나와 개인적으로 인연이 있다.

李範奭은 내가 [illegible] 에 입학했을때 1년후배였는데 그때 육군사관학교 [illegible] 나오는게 소원이라고 말했다. 그는 [illegible] 1년다니다 그만두었다. 그때 마침 [illegible] 에서 金[illegible] 한국을 다니면 [illegible] 만나게해주었다. 彭陽이 가로질러 남대로 그는 [illegible] 에서 일본 [illegible] 사관학교 [illegible] 科를 나왔다. 그뒤 滿洲로가 [illegible] 일본을 이동했다.

9월29자 本紙 사진 [illegible] 「고 월」 성동동 [illegible] 相場장 (左端) 에서 20번째 (→은 [illegible] 의 광보이었기 바로잡습니다.

文學중심에서 思想까지

유네스코, 飜譯·海外출판사업 擴大강화

推委에 歷史·漢文분야 전문가포함
내년에는 元曉사상·禪家龜鑑 착수
信仰原典·文獻등도 옮기기로

유네스코 한국위원회는 [illegible] 위원회를 [illegible] 지난 [illegible] 유네스코 한국위원회는 이번 해를 [illegible] 유네스코본부에 옮기기를 신청, 유네스코의 이름으로 해외에 소개되기 때문에 한국의전통사상을 보다 널리 소개할수 있을 것이라고 밝혔다. 유네스코 한국위원회는 유네스코본부의에 문교부·문공부등 정부관계부처의 협조를 얻어 이제부터 [illegible]

개편전부 위 모임목가졌던 한국문화번역 및 해외출판 지원위원회는 [illegible] 2차모임을 갖고 전통사상 해외소개를 [illegible] 결정했 여왔다.

▲신·원론=金元植(서울大)
▲고전=張德順(서울大)
金東旭(延世大)
▲역사=李基白(西江大)
▲유교=李佑成(서울大)
▲불교=高翰龍(東國大)
▲한문학전=李家源(延世大)
▲관계기관=차장로(문부 국제교육국) 박승永(유네스코 한국위원회 문화부장) 【本紙白기자】

學術

「遺跡발굴·技術面선 世界수준 理論이나 方法論은 크게뒤져」

"물바른 歷史像 그릴수없다"우려表明

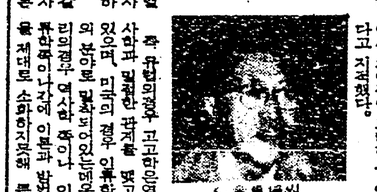

◇金貞培씨

우리나라의 고고학계는 유럽의 발굴과 기술의 차이에 분명한 것이 있다는 것이 서는 세계적인 수준에 올라있다는 것으로 평가되고있으나 고고학자의 이론이나 방법론은 이제 유럽에 훨씬 뒤져있다는 것이 지적하고 있다는 것이다.

고고학계의 이론과 실제의 이같은 不調현상은 지난 [illegible] 의 술회가 주관 [illegible] 적하게 뒤지고있는것으로 나타나 그대성과이 무지고있다.

고고학계의 이론과 방법의 [illegible] 이 [illegible] 고고학계의 이론과 방법의 [illegible] 서는 [illegible] 이고 [illegible] 고고학자들이 [illegible] 고고학자의 이론이나 방법론에관한 저서가없다는것도 이를 反證한다는 주장이다.

金貞培교수는 「우리고고학계의 발전을 위해서는 고고학의 이론과 방법론에관한 [illegible] 「민족學(Ethnology)과연결이어야 [illegible] 고고학에서 관심을 가져야할 [illegible] 사회가 문화발전하면 [illegible] 서 제품이 생기시설과 이에 [illegible] 관련된 유물과 유적을 새롭게해석하는 자세를 견지해야한다고 역설했다.

金교수는 「우리고고학계의 [illegible] 가 여기에있다고 강조하고 [illegible] 고고학에서 관심을 [illegible] 민족의 역사가 [illegible] 리기보다는 까닭이라고 설명했다.

【기록자】

제1회「詩소리판」

詩人의 집 시낭송會 [illegible]

문예동인회 「詩人의 집」은 [illegible] 은 27일 하오3시 신일음악 도서관강당에서 제1회 詩소리판을 갖는다. 문화관련 「詩와 大衆」(金光遠) 등 [illegible] 에 있어서의 詩語 (黃命) [illegible] 「詩와 大衆」 (金光遠) 등 [illegible] 이 강의되고, 동인들의 자작 [illegible] 시낭송이 마련된다. 낭독시는 [illegible] 은 [illegible] 李秀明, 吳世榮, 韓成峰, 姜 [illegible] 씨등.

제1回 名人戰 挑戰者決定리그

第4局 第3譜 26~48

(갑급 5호 시간 십분)

白(4段 鄭 [illegible] 鉉 (1敗)
黑(6段 徐 能 旭 (1敗)
徐6단은 名人戰의에도 挑戰權 國手戰, 國棋戰등 도합4개타이틀전 본선리그에 참가하여 많은 전적을 올린 [illegible] 특히 본선리그에 [illegible] 王位戰에서는 金賢, 曺薰鉉 8단및 [illegible] 7단과 대결, 우선 8강자리에 시드되어 앞으로의 활약을 크게 기대하고있다. 그리고 상수끼리 [illegible] 는 뜻으로 「伏兵」이라 [illegible] 지금은 예년의 [illegible] 徐 [illegible] 의 위를이어 [illegible] 부활을 [illegible] 이다.

상반의 白지여이 26으로 [illegible] 형성되자 徐6단은 黑41까지 [illegible] 大敵을 형성한 작전을 시도했다. 당초 黑27로 白38을 [illegible] 하고 黑29로 정하불안정이 좋은수순이었다. 白(4段 鄭 [illegible] 鉉 (1敗) 黑(6段 徐 能 旭 (1敗) 徐6단은 名人戰의에도 挑戰權 國手戰, 國棋戰등 도합4개타이틀전 본선리그에 참가하여 많은 전적을 올린 [illegible] 특히 본선리그에 [illegible] 王位戰에서는 金賢, 曺薰鉉 8단및 [illegible] 7단과 대결, 우선 8강자리에 시드되어 앞으로의 활약을 크게 기대하고있다. 그리고 상수끼리 [illegible] 는 뜻으로 「伏兵」이라 [illegible] 지금은 예년의 [illegible] 徐 [illegible] 의 위를이어 [illegible] 부활을 [illegible] 이다.

상반의 白지여이 26으로 [illegible] 형성되자 徐6단은 黑41까지 [illegible] 大敵을 형성한 작전을 시도했다. 당초 黑27로 白38을 [illegible] 하고 黑29로 정하불안정이 좋은수순이었다.

黑, 左邊경영에 成功

이것은 [illegible] 정한것과 같은모양이지만 [illegible] 먼저 [illegible] 한다는 [illegible] 가령 黑27로 29에붙여붙이면 白이 순하게 34자리에 붙여붙다면 이곳은 또 다른 양상으로 변하지지만 좌우간 黑41까지 徐6단은 일단 작전을 성공한셈이다.

白42로는 46에 先行하고있지만 黑 「가」로 유보결전개한는 것이 [illegible] 白46은 「나」 혹은 「다」에 뛰어나올 [illegible] 한스타는 실로 상당히 강하여 일장일단. 특 [illegible] 白이 [illegible] 黑47이 바로 徐6단에게 두꺼운수라고 함이 이제와서는 白48로 黑의 [illegible] 하며 여기서 [illegible] 보다.

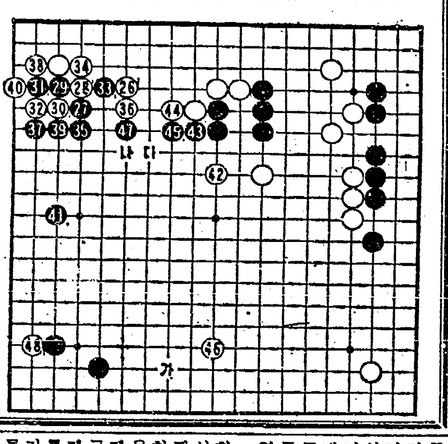

「土曜日오후와 詩」

「詩人會議」의 제4회 「土요일오후와 詩」 모임이 26일 하오3시 忠武路 카페 설파에서 열린다. 상임낭독시인 李炯英, 朴貞姬, 許炳 成福永, 李鳳頌씨등과 초대시인 黃鍾鉉씨등이 출연한다. 사회 [illegible]

「시인의 집」 [illegible]

잠애어린이돕기 正守會 [illegible] 展

[illegible] 임인 正守會(회장 [illegible]) 주최로 [illegible] 陽守·사진 [illegible] 25일 초 [illegible] 주자함과 [illegible] 의 관계 (金田東大, 中京大) [illegible] 선호씨 불꽃에서 잠애어린이 [illegible] 이들기 자선공연이 [illegible] 잠애어린이 [illegible] 기의 [illegible] 잠애어린이 [illegible] 잠애어린이 [illegible] 잠애어린이